



NUOVO CATASTO EDILIZIO URBANO

(R. DECRETO-LEGGE 15 APRILE 1939, N. 652)

Lire
50

Planimetria dell'immobile situato nel Comune di TAVERNERIO Via PROVINCIALE 73/C
Ditta P.L.H. GUIDO S.R.L. - VIA COMO, 1 - SOLZAGO DI TAVERNERIO (CO)
Allegata alla dichiarazione presentata all'Ufficio Tecnico Erariale di COMO

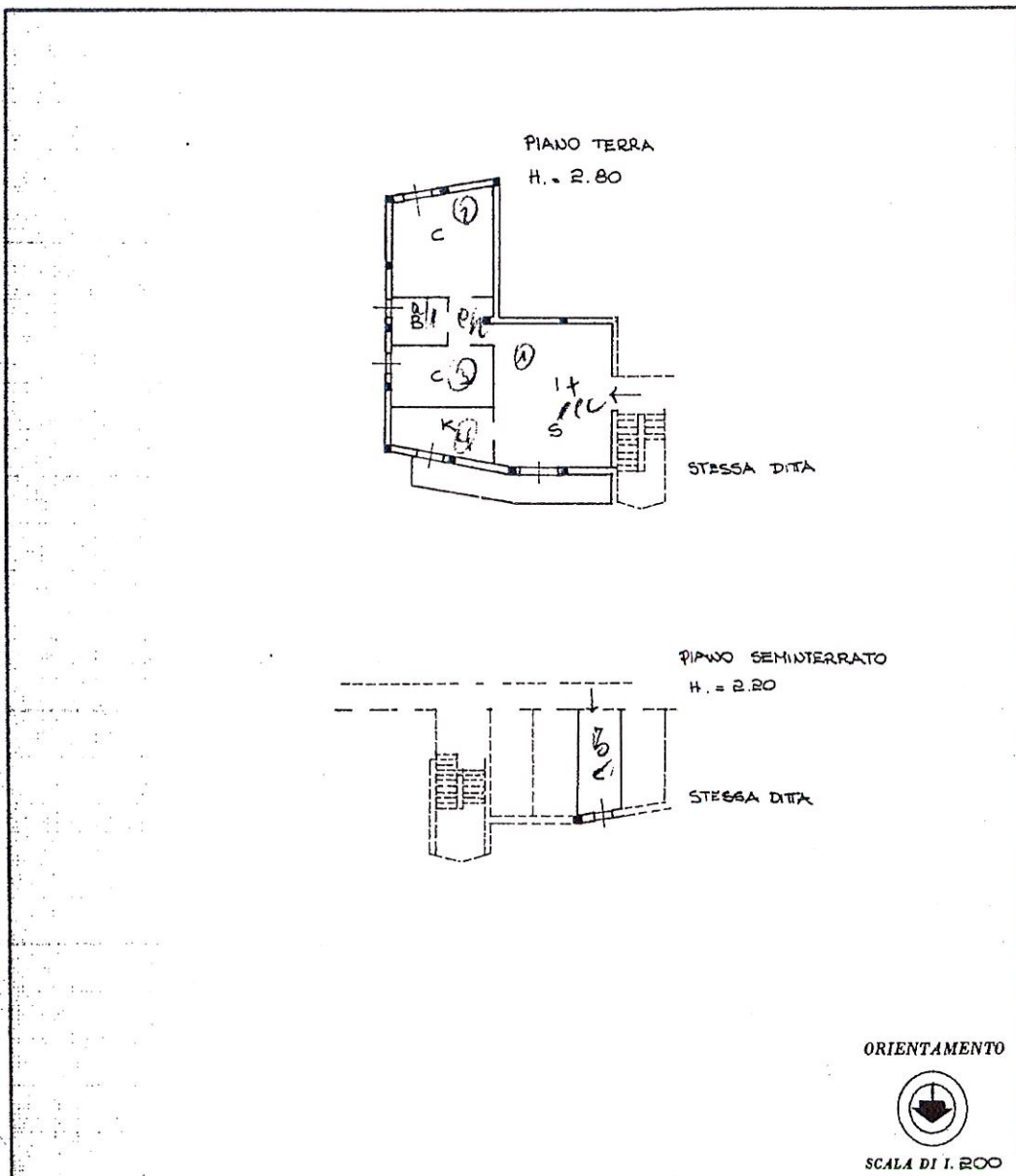

SPAZIO RISERVATO PER LE ANNOTAZIONI D'UFFICIO

DATA
PROT. N°

Compilata dal DOT. ING.
(Tutela, nome e cognome del tecnico)

MARCO BASSI

Iscritto all'Albo de ING.

della Provincia di MILANO

DATA

Firma: Milano Bassi

Ultima planimetria in atti

Data presentazione: 09/07/1980 - Data: 16/10/2025 - n.

- Richiedente:

Totale schede: 1 - Formato di acquisizione: fuori standard (248X377) - Formato stampa richiesto: A4(210x297)

- Subalterno

12001
- Particella

Catasto dei Fabbricati - Situazione al 16/10/2025 - Comune di TAVERNERIO (LO71) - < Sez. urbana TAV - Foglio