

**Agenzia delle Entrate
CATASTO FABBRICATI
Ufficio Provinciale di
Como**

Dichiarazione protocollo n. CO0148491 del 31/10/2024

Comune di Lipomo

Via

civ.

Identificativi Catastali:

Sezione:

Foglio:

Particella:

Subalterno:

Compilata da:

Iscritto all'albo:
Architetti

Prov. Como

N.

Planimetria

Scheda n. 1

Scala 1:200

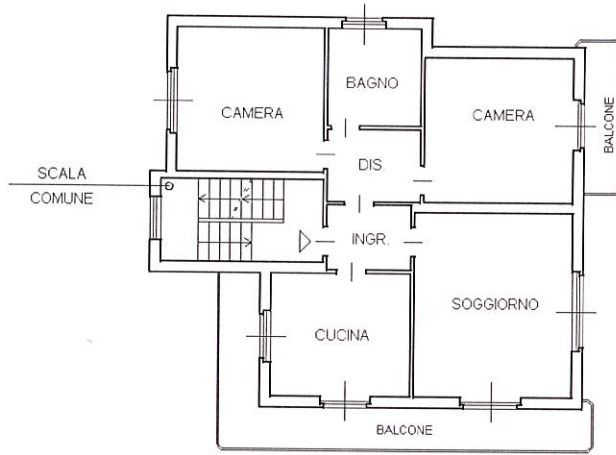

PIANO PRIMO

H. 3.00 mt

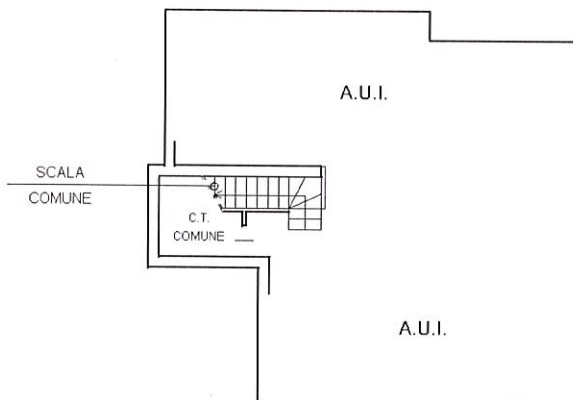

PIANO PRIMO SEMINTERRATO

H. 2.70 mt



Ultima planimetria in atti

Data: n. Richiedente:

Totale schede: 1 - Formato di acquisizione: A4(210x297) - Formato stampa richiesto: A4(210x297)

Catasto dei Fabbricati - Situazione al 05/11/2024 - Comune di LIPOMO(E607) - < Foglio - Particella - Subalterno